BIGORRE UNION POPULAIRE

POUR LE PROGRAMME L'AVENIR EN COMMUN

L'HÔPITAL et la SANTE PUBLIQUE
Méritent un vrai débat citoyen !

AVEC L'UNION POPULAIRE CHANGEONS RADICALEMENT DE POLITIQUE DE SANTE ET REPONDONS AUX BESOINS !

L'UNION POPULAIRE

POUR LE PROGRAMME L'AVENIR EN COMMUN

Durant cinq ans et dans la suite des politiques menées depuis 30 ans Macron et son gouvernement ont sacrifié l'hôpital public et la santé publique !

La réalité de la politique de Macron et de ses prédécesseurs c'est :

17600 lits fermés depuis 2017 y compris en pleine pandémie !

103 000 lits supprimés en 25 ans, 70 000 lits d'hospitalisation psychiatrique supprimés depuis 1980.

- **Dans notre département, TOUS LES SOIRS LES URGENCES DE BAGNERES DE BIGORRE sont fermées, celles de la clinique de l'Ormeau le sont définitivement, mettant en danger les populations locales et engorgeant les services d'urgence de Lourdes et Tarbes.**

- **La médecine nucléaire de l'hôpital de Tarbes est condamnée et est quasiment transférée de fait à Pau.**
- **La scintigraphie cardiologique de stress, primordiale pour fixer les diagnostics de maladies coronaires, est sacrifiée par la direction de l'hôpital de Tarbes.**
- **Les médecins de l'hôpital, le Comité Médical d'Etablissement ont alerté en fin d'année la direction de l'Hôpital, l'ARS, les élus et parlementaires locaux sur les pertes de chances pour les patients du département et donc leur mise en danger ……**

TOUS LES RESPONSABLES LOCAUX SONT DONC AU COURANT…. A ce jour, aucune réaction.

INQUALIFIABLE !

- **Dans notre département, sans débat citoyen, des élus départementaux, des parlementaires, l'ARS, la direction de l'hôpital veulent imposer un hôpital unique sous-dimensionné qui ne répond pas aux besoins de santé des populations et qui multiplie les carences environnementales aberrantes (alimentation et évacuation des eaux, artificialisation des sols etc….) .**
- **13 000 citoyens ont pourtant déjà signé la pétition demandant l'arrêt de ce projet et le maintien d'hôpitaux de pleine compétence à Lourdes et Tarbes.**
- **En effet : Tout citoyen doit pouvoir disposer d'un service public de santé à moins de 30 minutes de son domicile !**

« La sécurité des habitants exige de garantir un accès aux soins de santé à moins de 30 minutes, seuil critique au-delà duquel nos vies sont en danger, notamment en cas d'infarctus ou d'AVC»

La Santé Publique, le sort de l'hôpital public, la prise en charge des populations de notre territoire méritent autre chose qu'un débat tronqué et confisqué.

IL Y A URGENCE !

L'Union Populaire et Jean Luc Mélenchon proposent de changer radicalement de politique de santé et de reconstruire notre système de santé longtemps considéré comme l'un des meilleurs du monde :

Instaurer le 100 % sécu, en finir avec la tarification à l'activité, engager un plan de recrutement des professionnels de santé, ré-ouvrir des lits d'hospitalisation et de réanimation, ré-ouvrir des maternités de proximité….

TOUT CELA EST POSSIBLE et REALISABLE !
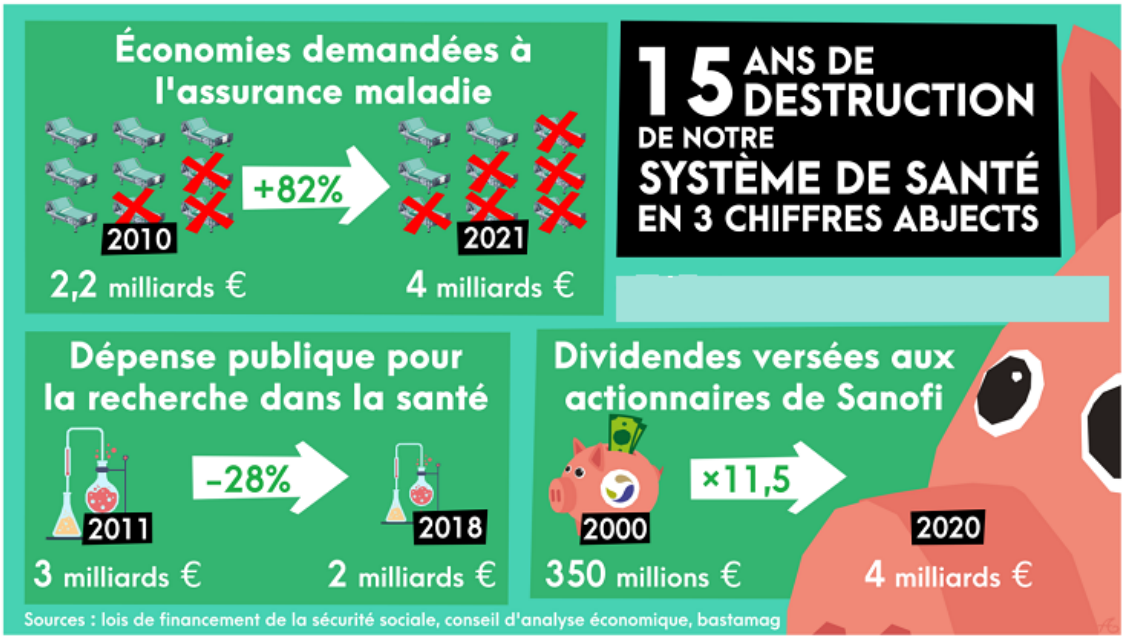
LA REALITE DES POLITIQUES DE SANTE DEPUIS DES DECENNIES ET DU MANDAT D'EMMANUEL MACRON EN QUELQUES CHIFFRES ABJECTS