

Conférence de Presse

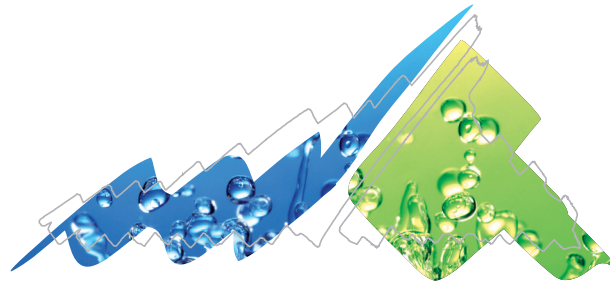

CONSEIL GÉNÉRAL
HAUTES-PYRÉNÉES

Pose de la première pierre
Point d'Appui
de Pouyastruc

Vendredi 11 février 2011

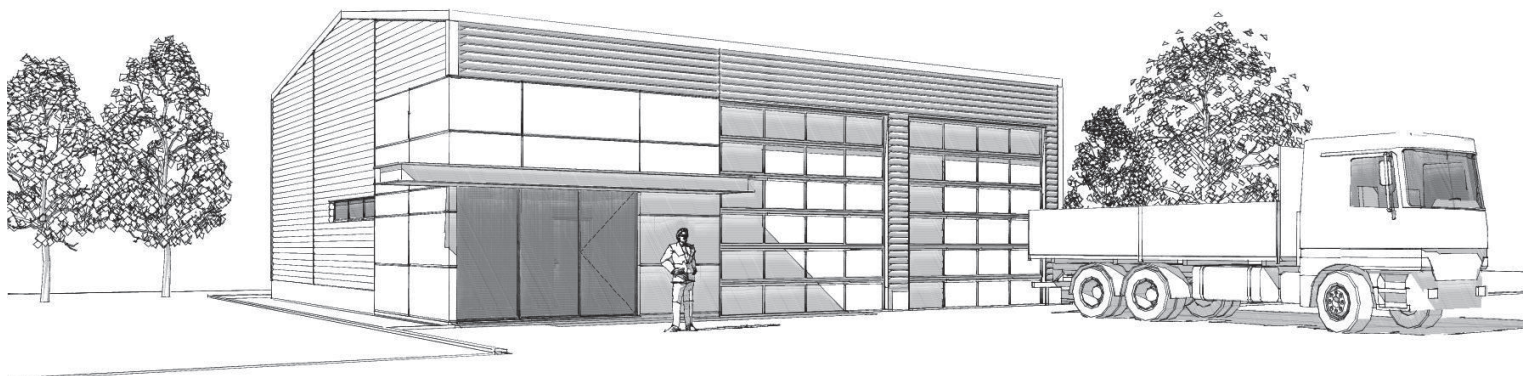

Qu'est-ce qu'un point d'appui?

Un point d'appui est une implantation du Conseil Général des Hautes-Pyrénées, mise en place par la Direction des Routes et Transports, permettant le stockage de matériels et matériaux destinés à l'exploitation du réseau routier.

Quelle est la différence entre un point d'appui et un centre d'exploitation?

Contrairement à un centre d'exploitation, le point d'appui n'accueille pas d'agents de la Direction des Routes et Transports de façon permanente. Il n'y a pas de résidence administrative. D'autres points d'appui de genre existent dans les Hautes-Pyrénées: La Mongie et Fabian.

Les avantages de la mise en place d'un point d'appui

Le futur point d'appui de Pouyastruc dépendra de l'agence des routes départementales du Pays des Coteaux à Galan. Il permettra de faciliter le déploiement des moyens matériels et humains du centre d'exploitation de Tournay, notamment pour la viabilité hivernale et pour les différentes missions d'entretien et d'exploitation de 150 km de réseau routier.

À savoir...

Ce nouveau bâtiment de 320 m² comprendra une remise pour le stockage des véhicules avec un magasin, une mezzanine afin de permettre le rangement du matériel et de la signalisation routière et une salle de repos avec des sanitaires attenants.

Le chantier à la loupe

Jacques Nicolau, architecte, sera chargé de la maîtrise d'œuvre. Le bureau Apave assure la mission de Sécurité et Protection de la santé et la mission de contrôle technique a été attribuée à la Société Socotec. Les travaux sont prévus pour une durée de 6 mois soit une mise en service du bâtiment en juillet 2011.

Coût total de l'opération (travaux + études): 300 000,00 €

Les entreprises dont la liste suit ont été retenues (pour un montant total de 238 918,75 €)

Gros œuvre / Maçonnerie :	Entreprise VIGNES - Z.I. 6 rue de l'Industrie - 65320 Bordères-sur-l'Echez
Charpente / Couverture / Bardage:	Entreprise CANCE - route Montjoie - 64800 Nay
Menuiseries Aluminium:	SDP F LOPEZ - 9 rue des Trois Croix - 65350 Mun
Porte Sectionnelle:	HORMANN FRANCE - Malokoff - 47520 Le Passage d'Agen
Plâtrerie - Plafonds Suspendus:	Entreprise GUICHOT - 26 avenue Marcel Billère - 65000 Tarbes
Menuiserie Bois:	Menuisiers Agenceurs de Bigorre - 49 bis rue du Docteur Guinier - 65600 Séméac
Carrelage - Faïence:	Entreprise GUICHOT - 26 avenue Marcel Billère - 65000 Tarbes
Electricité - Courants faibles:	Electronic Service - 73 C rue du Docteur Guinier - 65600 Séméac
VRD - Espaces Verts:	La Routière des Pyrénées - Zone Bastillac Sud - BP 922 - 65009 Tarbes Cedex
Peinture:	Entreprise Christian BOUYSSONNIE - 14, rue Poutge - 65460 Bazet
Plomberie:	SARL C LA CLIM - zone artisanale - 65350 Pouyastruc