

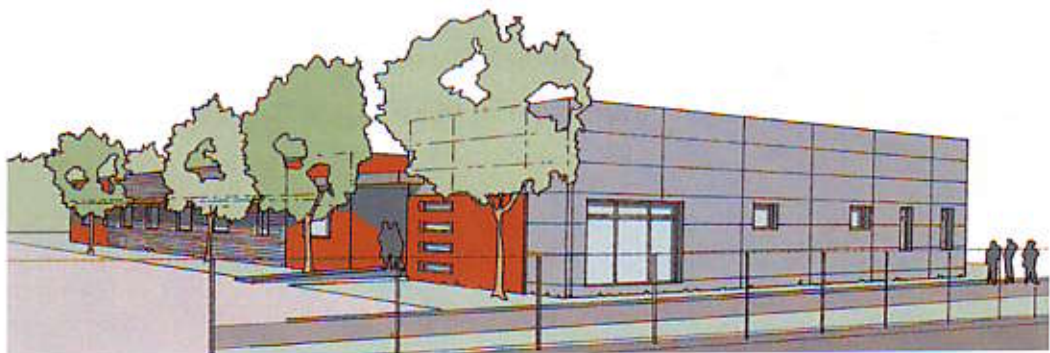

CHAMBRE DE COMMERCE ET D'INDUSTRIE DE TARBES ET DES HAUTES-PYRÉNÉES

Au cœur du pôle universitaire tarbais la construction de l'Ecole de Gestion et de Commerce





CONSTRUCTION DE L'ECOLE DE GESTION ET DE COMMERCE

A la rentrée 2008, la Chambre de Commerce et d'Industrie des Hautes-Pyrénées a créé un Etablissement d'Enseignement Supérieur à BAC +3 appartenant au Réseau National des Ecoles de Gestion et de Commerce (E.G.C.) délivrant le diplôme BACHELOR destiné à former des Cadres Polyvalents pour les entreprises locales.

La 1^{ère} Promotion de 30 étudiants a achevé sa 1^{ère} année de scolarité à la satisfaction générale, et la 2^e Promotion a été accueillie, à la rentrée 2009.

La montée en puissance de l'Ecole de Gestion et de Commerce, initialement installée dans les locaux au sein du Pôle Universitaire à Bastillac, a rapidement nécessité le lancement d'investissements immobiliers spécifiques, au regard de l'examen en profondeur auquel se sont livrés les élus de la CCI concernant les besoins présents et à venir.

C'est ainsi que, lors de l'Assemblée Générale en date du 8 juillet 2009, il a été décidé de la construction d'un bâtiment qui sera dédié à l'E.G.C., sur le site de Bastillac.

A n'en pas douter, cette opération, non seulement consolidera, au cœur du Pôle Universitaire, l'offre de formation du Bassin Tarbais, mais contribuera également à l'effort collectif en faveur de la relance économique, et de l'activité du secteur du BTP du département.

EGC Tarbes-Pyrénées : une Ecole de Commerce en 3 ans après le bac

- Bachelor professionnel en Business et Management
- Titre reconnu par l'Etat (RNCP) Bac +3
- Programme en marketing, gestion et international
- Plus de 7 mois en entreprise

Prochains Concours d'Admission

Samedi 27 mars 2010

Samedi 29 mai 2010

2. La construction d'un nouveau bâtiment dédié à l'EGC : une nécessité

2.1 Etat des lieux

L'EGC a ouvert ses portes à la rentrée 2008 / 2009 avec une 1^{ère} promotion de 30 élèves. A la rentrée 2009 / 2010, la 2^{ème} promotion composée de 18 élèves a intégré l'école.

L'école est aujourd'hui hébergée dans les locaux appartenant au Centre Consulaire de Formation et situés rue Morane Saulnier sur la zone de Bastillac Sud.



Cependant, une grande partie de ce bâtiment est louée à d'autres organismes (L'ASFO, L'AGEFOS, VEOLIA FORMATION...) et ne permet pas d'envisager le développement de l'EGC dans ces locaux.

A ce jour, l'EGC ne dispose que de 3 salles de cours et d'un bureau à temps plein, et d'une autre salle de cours à temps partiel.

2.2 Les nouveaux besoins

Avec une moyenne de 25 étudiants par promotion, ce sont 75 à 80 étudiants qui seront présents à la rentrée 2010 avec l'arrivée de la 3^{ème} promotion, d'où l'impérieuse nécessité de pouvoir disposer de surfaces supplémentaires, à savoir :

▪ SALLE DE COURS	3 salles
▪ SALLE TP	2 salles
▪ SALLE DOCUMENTATION	1 salle
▪ BUREAU DES PROFESSEURS	1 salle
▪ BUREAUX ADMINISTRATIF / DIRECTION	2 salles
▪ BUREAU ACCUEIL	1 salle

La Chambre de Commerce et d'Industrie de Tarbes et des Hautes-Pyrénées a donc décidé de construire un bâtiment pour doter son Ecole de Gestion et de Commerce d'une structure parfaitement adaptée à ses nouveaux besoins pour répondre aux attentes du tissu économique local.

2.3 Présentation du projet

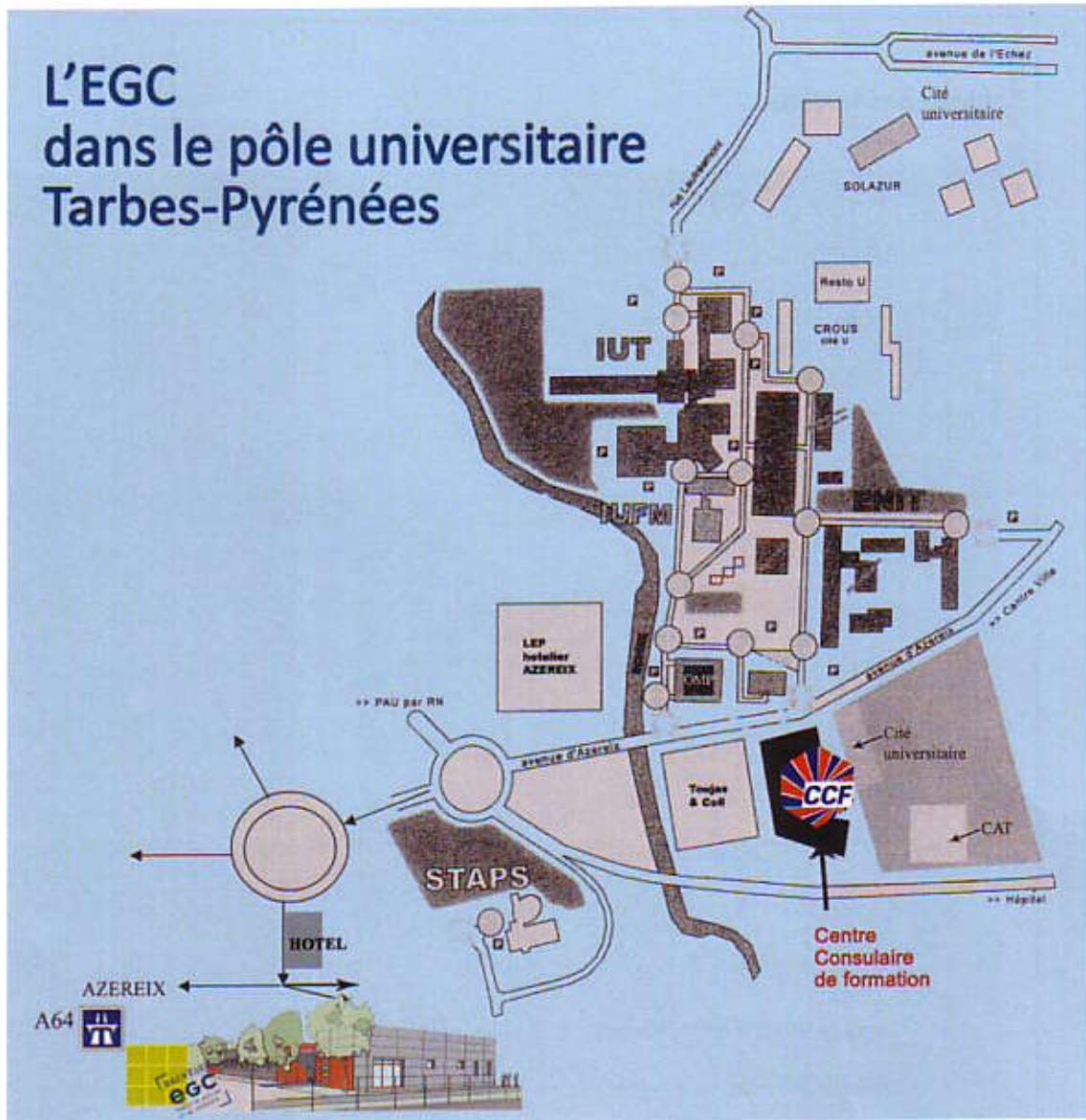

Au cœur du pôle universitaire tarbais, l'école de Gestion et de Commerce viendra renforcer l'offre de formation du bassin tarbais.

Au sein de la zone d'activité de Bastillac Sud, le nouveau bâtiment s'intégrera dans l'ensemble architectural existant du Centre Consulaire de Formation situé rue Morane Saulnier.

