



Mercredi 12 juin 2013

Monsieur le Maire
Gérard TREMEGE

Avec la participation du
bureau d'études 2Au:

PEREZ Jérémy

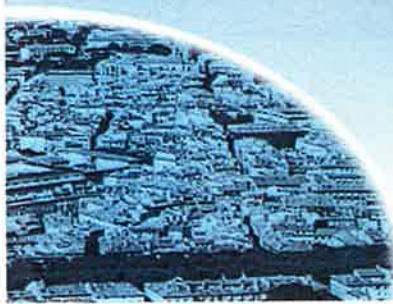

COMMUNE DE TARBES

ELABORATION DU PLU

PROJET DE REGLEMENT



Mercredi 12 juin 2013

LE REGLEMENT DU P.L.U.

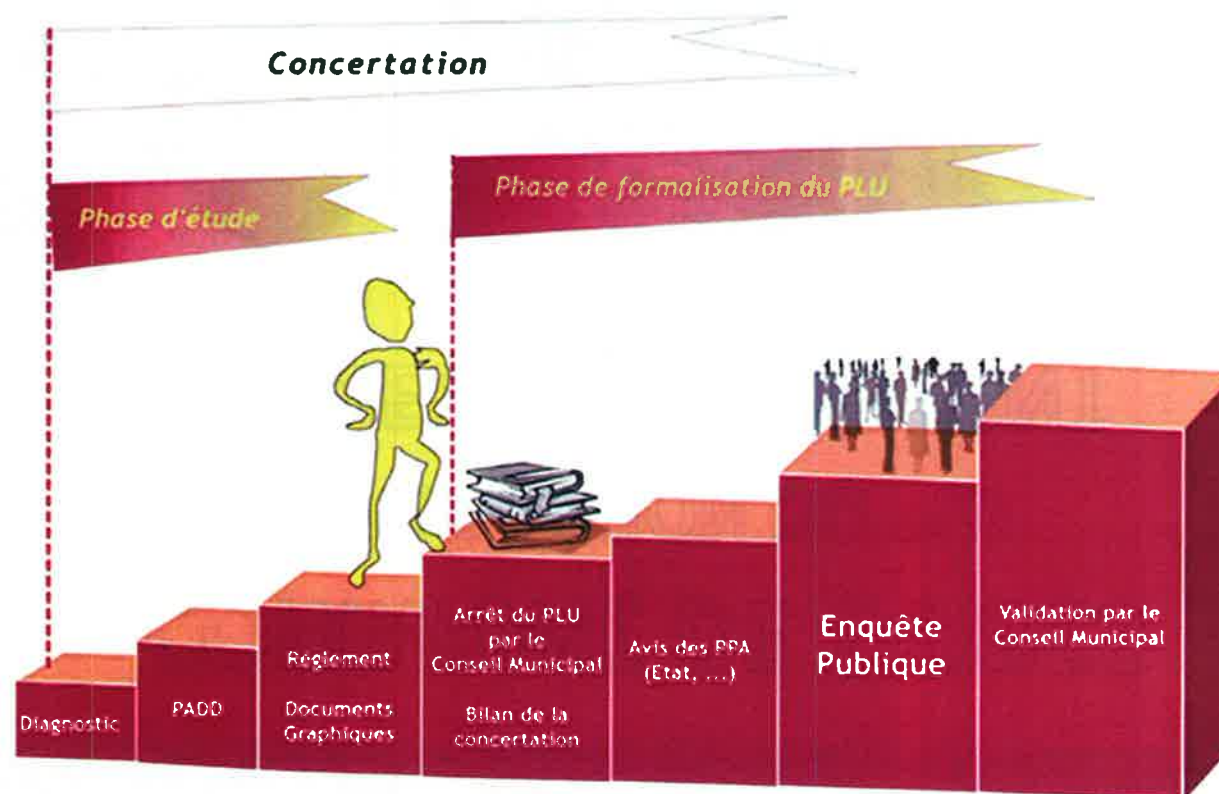



Mercredi 12 juin 2013

LES ZONES DU P.L.U.

ZONES P.O.S

U 

NA 

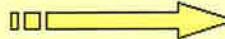
NC 

ND 

NB 

ZONES P.L.U

U ZONE URBAINE

AU ZONE A URBANISER

A ZONE AGRICOLE

N ZONE NATURELLE

supprimée



Mercredi 12 juin 2013



LES ORIENTATIONS DU PADD

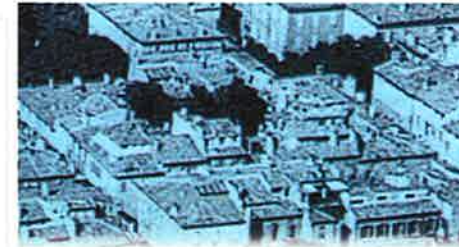
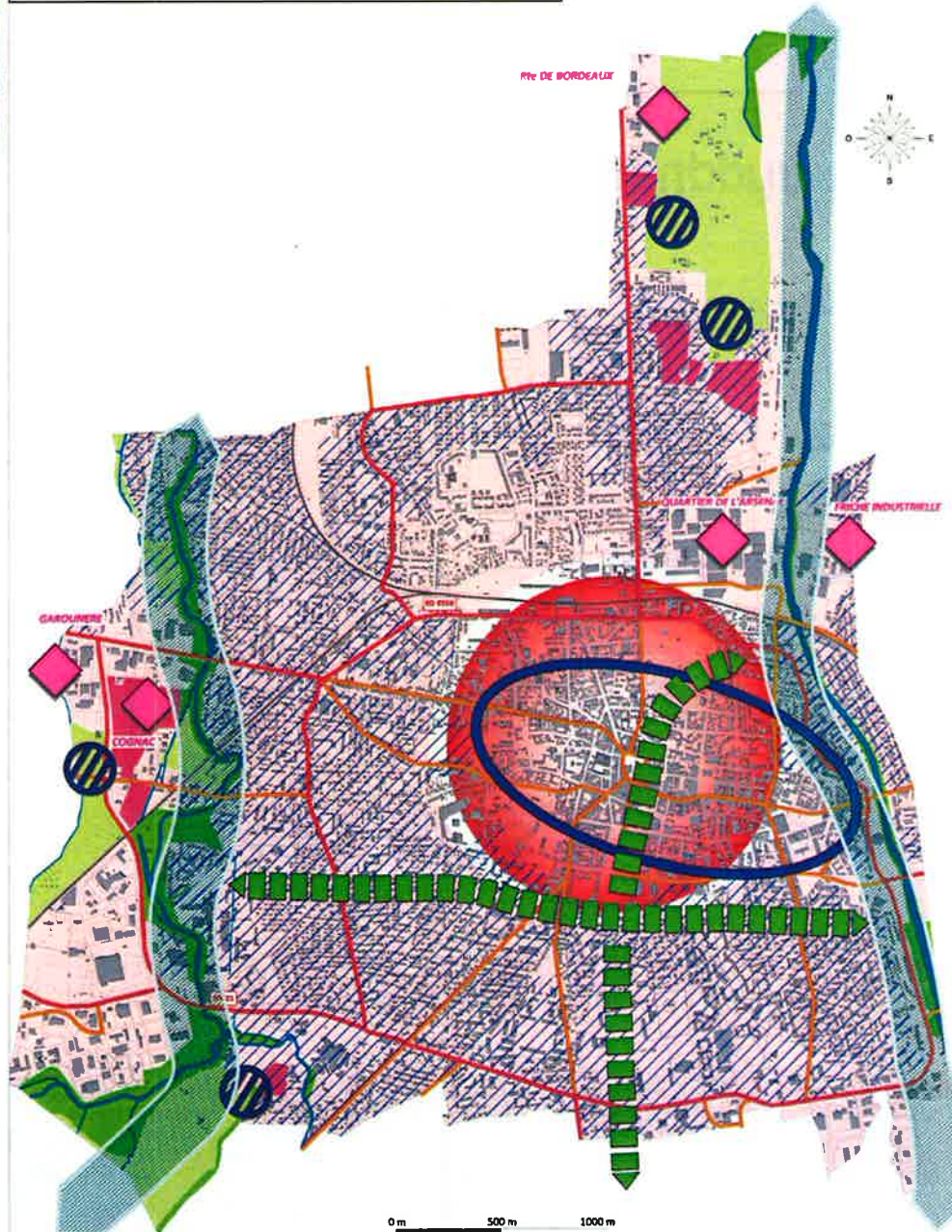



Mercredi 12 juin 2013

Zone UA
350,4 ha

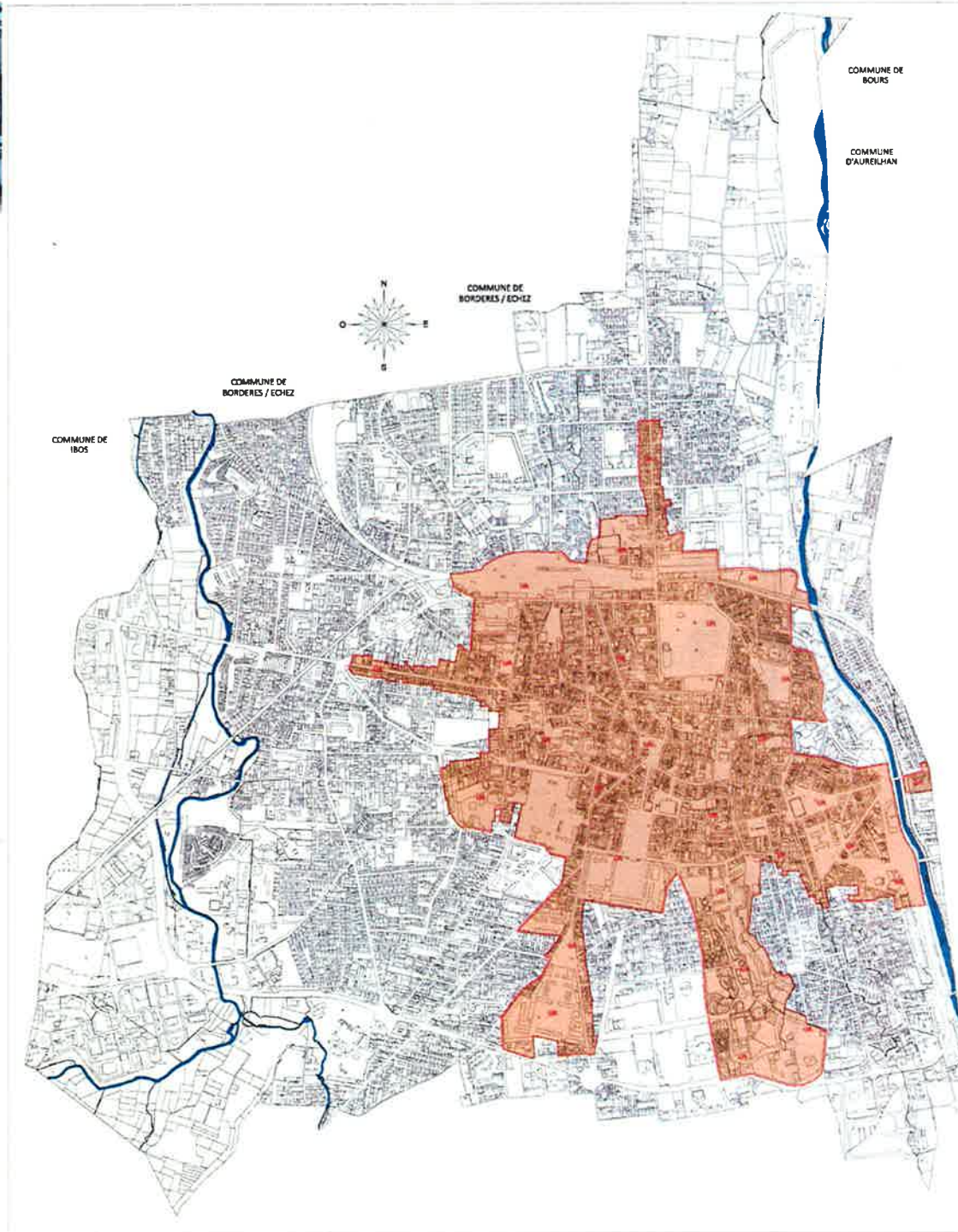



Mercredi 12 juin 2013

Zone UB 738 ha

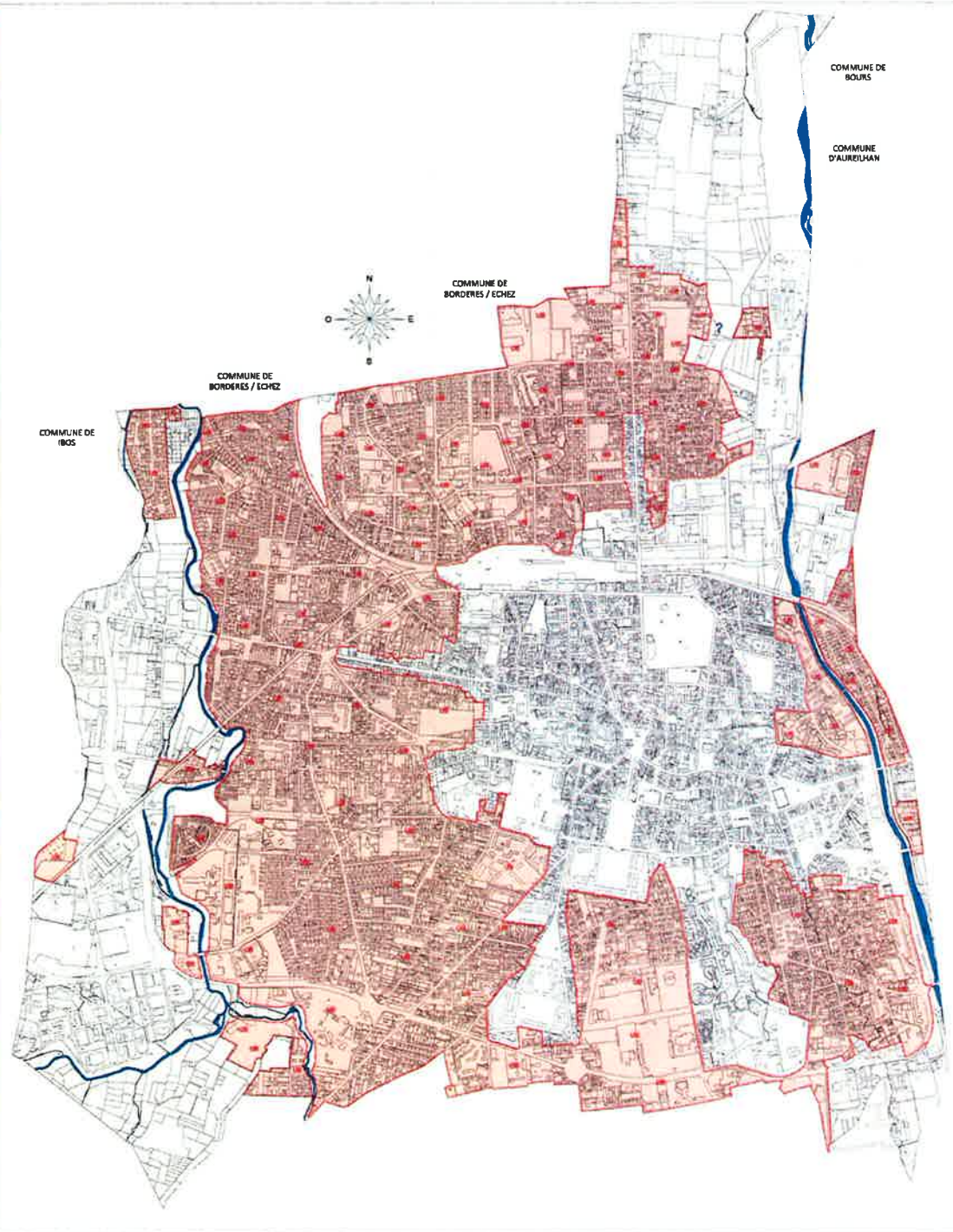



Mercredi 12 juin 2013

Zone UI
213,5 ha

Secteur Ulzc
12,7 ha

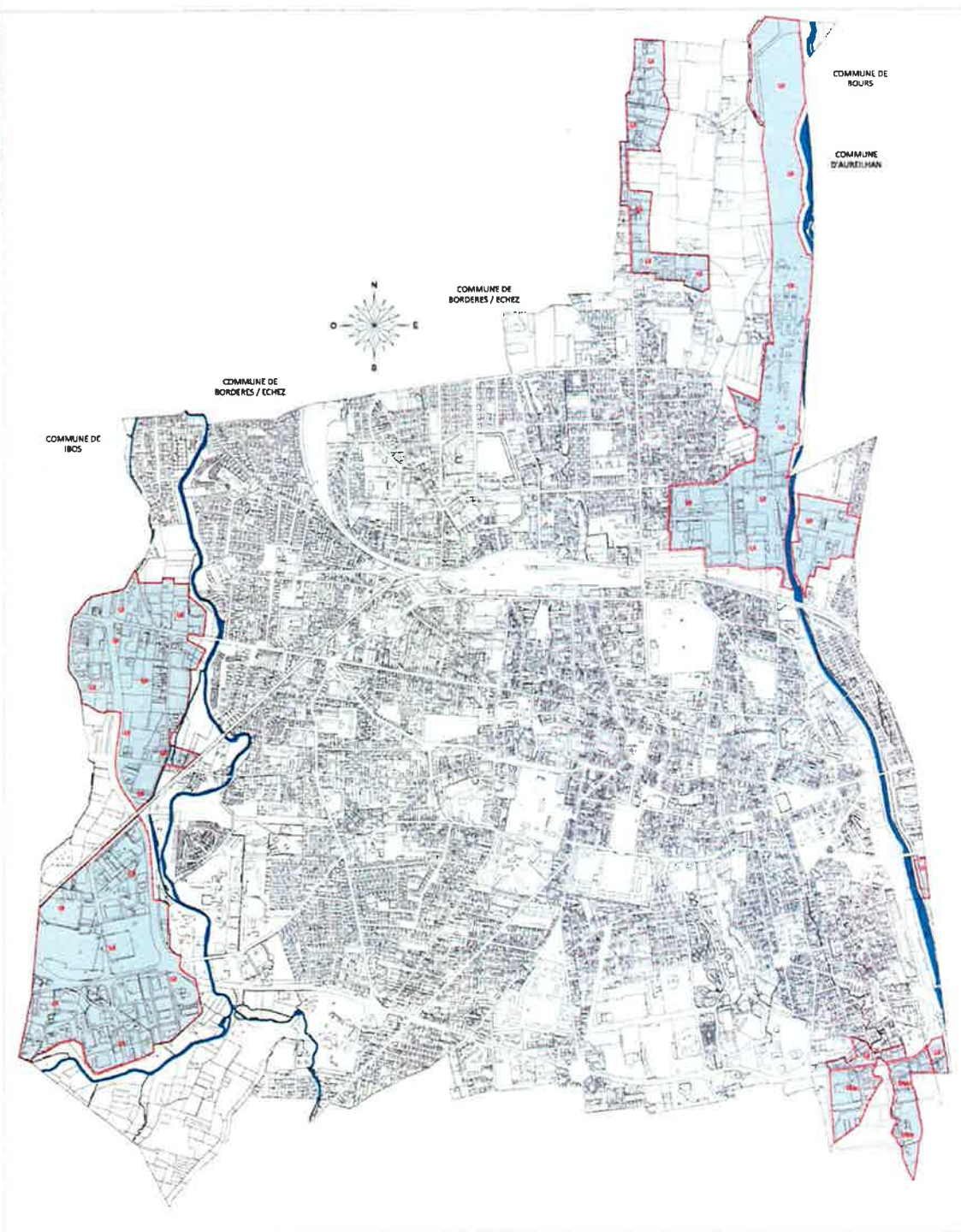



Mercredi 12 juin 2013

Zone N
85,4 ha

Secteur Nh
5,3 ha

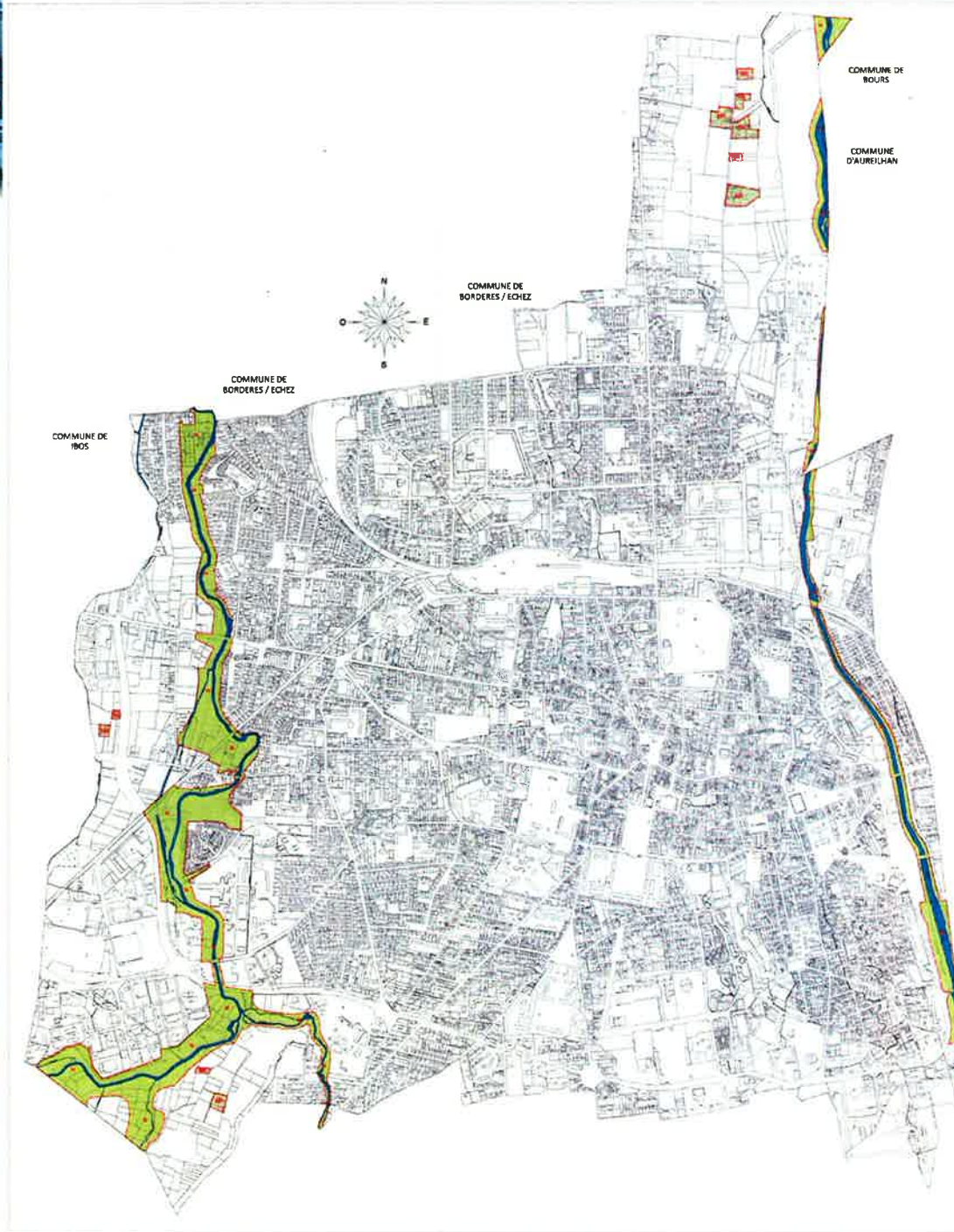



Mercredi 12 juin 2013

Zone A
91,6 ha

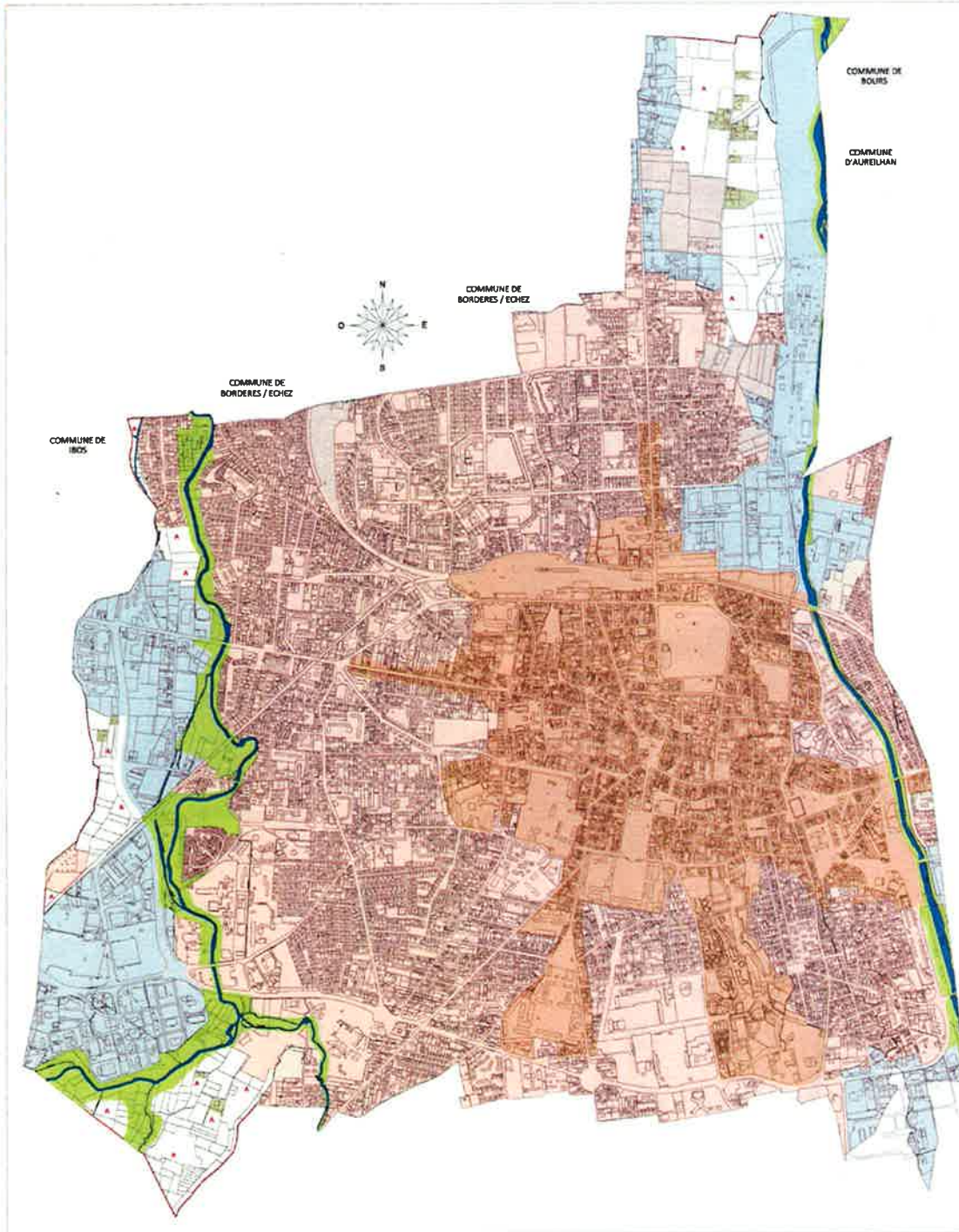



Mercredi 12 juin 2013

Zone AU 6,4 ha

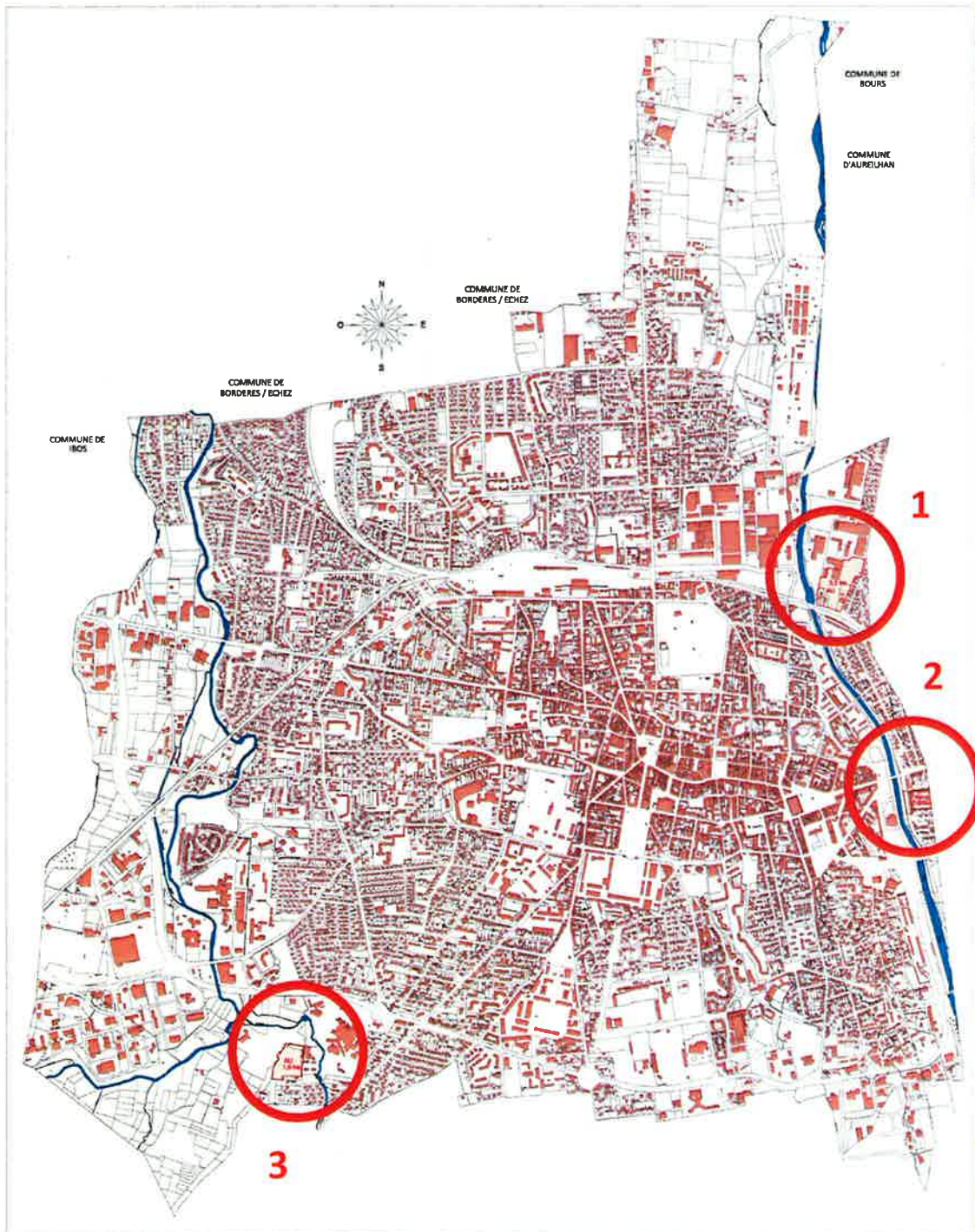
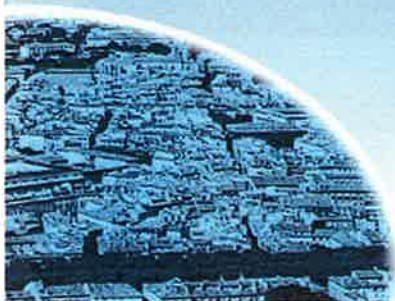

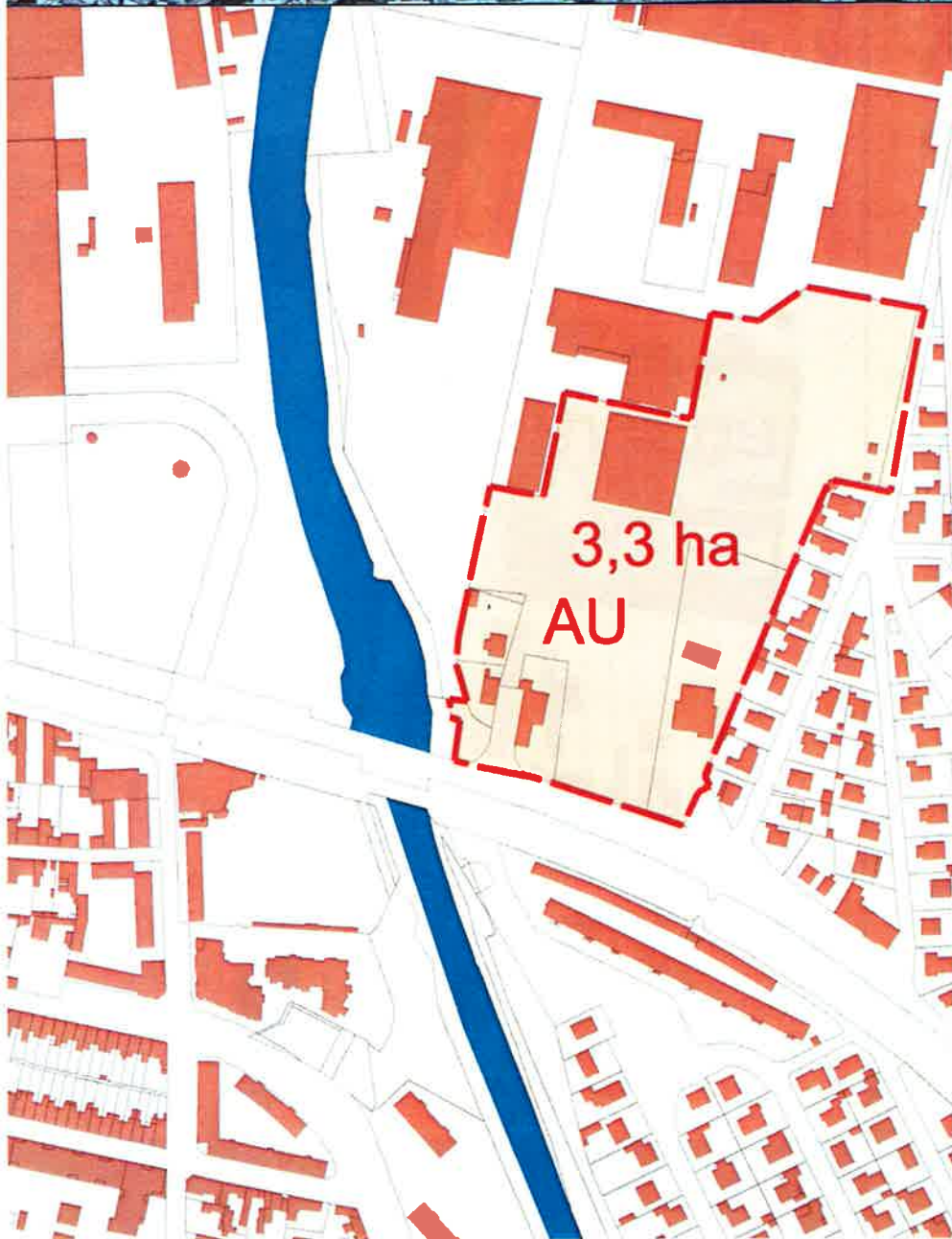
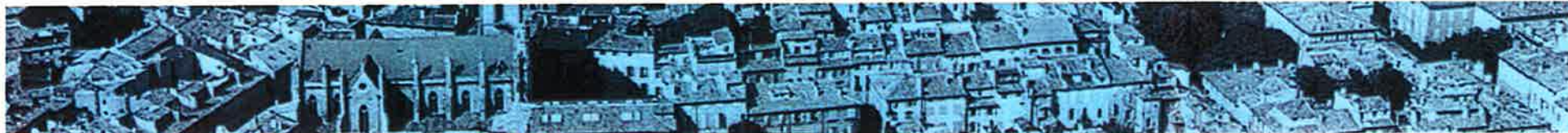

ORIENTATIONS D'AMENAGEMENT ET DE PROGRAMMATION COMMUNE DE TARBES SECTEUR "AVENUE DES FORGES"

Affectation :

Ce secteur est destiné à recevoir de l'habitat individuel et intermédiaire (maison de ville et individuel groupé) dans le cadre d'une opération de renouvellement urbain.

Parcellaire :

Ce secteur d'une superficie de 3,3 hectares doit comprendre environ 90 logements.

Constructions :

Les constructions doivent privilégier une conception, des matériaux et leur mise en oeuvre ainsi qu'une consommation d'énergie compatible avec le concept de développement durable.

L'emploi d'énergies renouvelables, économes et non polluantes doit être privilégié.

 Accès et raccordement sur voie existante obligatoire



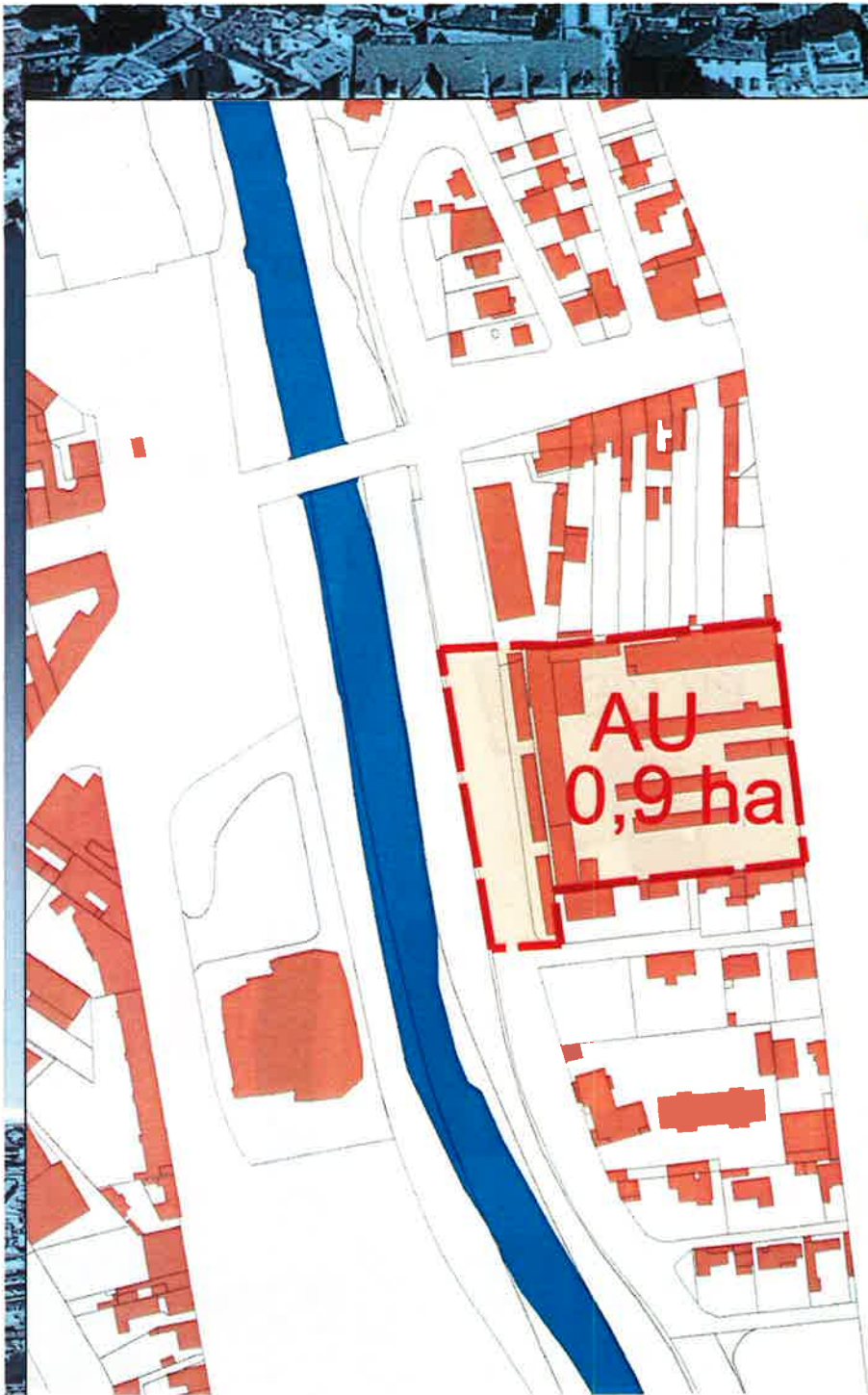

ORIENTATIONS D'AMENAGEMENT ET DE PROGRAMMATION COMMUNE DE TARBES SECTEUR "LE BOUT DU PONT"

Affectation :

Ce secteur est destiné à recevoir de l'habitat collectif dans le cadre d'une opération de renouvellement urbain.

Parcellaire :

Ce secteur d'une superficie de 0,9 hectares doit comprendre environ 30 logements.

Constructions :

Les constructions doivent privilégier une conception, des matériaux et leur mise en oeuvre ainsi qu'une consommation d'énergie compatible avec le concept de développement durable.

L'emploi d'énergies renouvelables, économes et non polluantes doit être privilégié.

 Accès et raccordement sur voie existante obligatoire





ORIENTATIONS D'AMENAGEMENT ET DE PROGRAMMATION COMMUNE DE TARBES SECTEUR "RUE DES GRAVES"

Affectation :

Ce secteur est destiné à recevoir de l'habitat individuel et intermédiaire (maison de ville et individuel groupé) dans le cadre d'une opération de renouvellement urbain.

Parcellaire :

Ce secteur d'une superficie de 3,3 hectares doit comprendre environ 40 logements.

Constructions :

Les constructions doivent privilégier une conception, des matériaux et leur mise en oeuvre ainsi qu'une consommation d'énergie compatible avec le concept de développement durable.
L'emploi d'énergies renouvelables, économes et non polluantes doit être privilégié.

 Accès et raccordement sur voie existante obligatoire

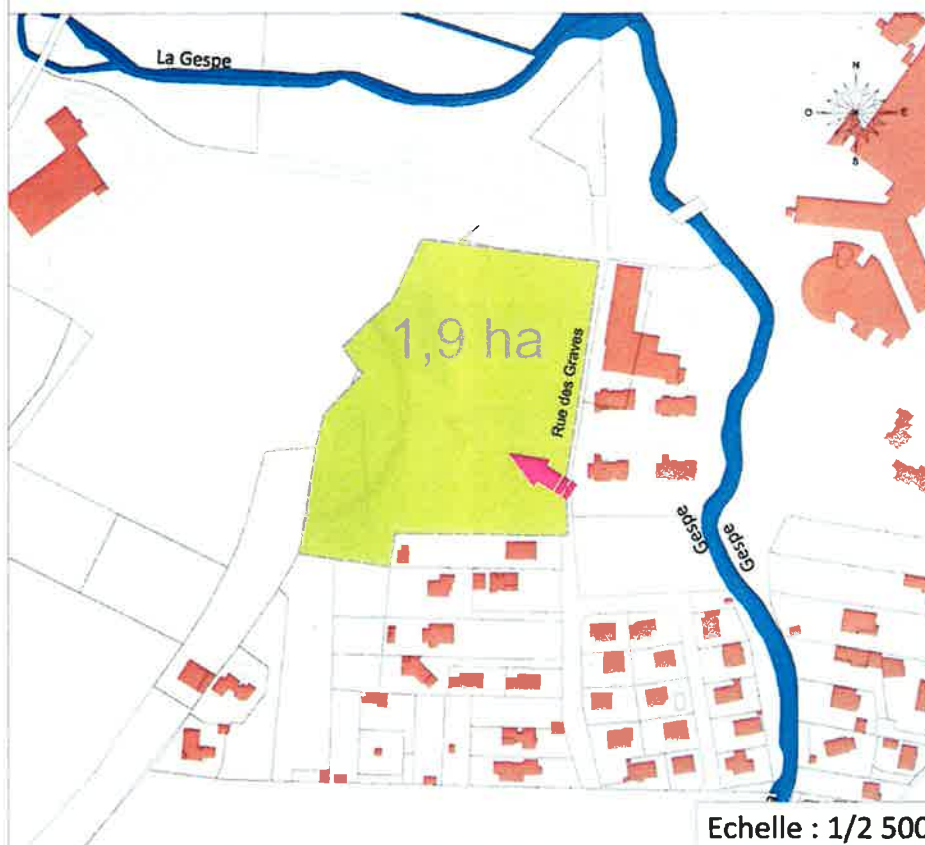
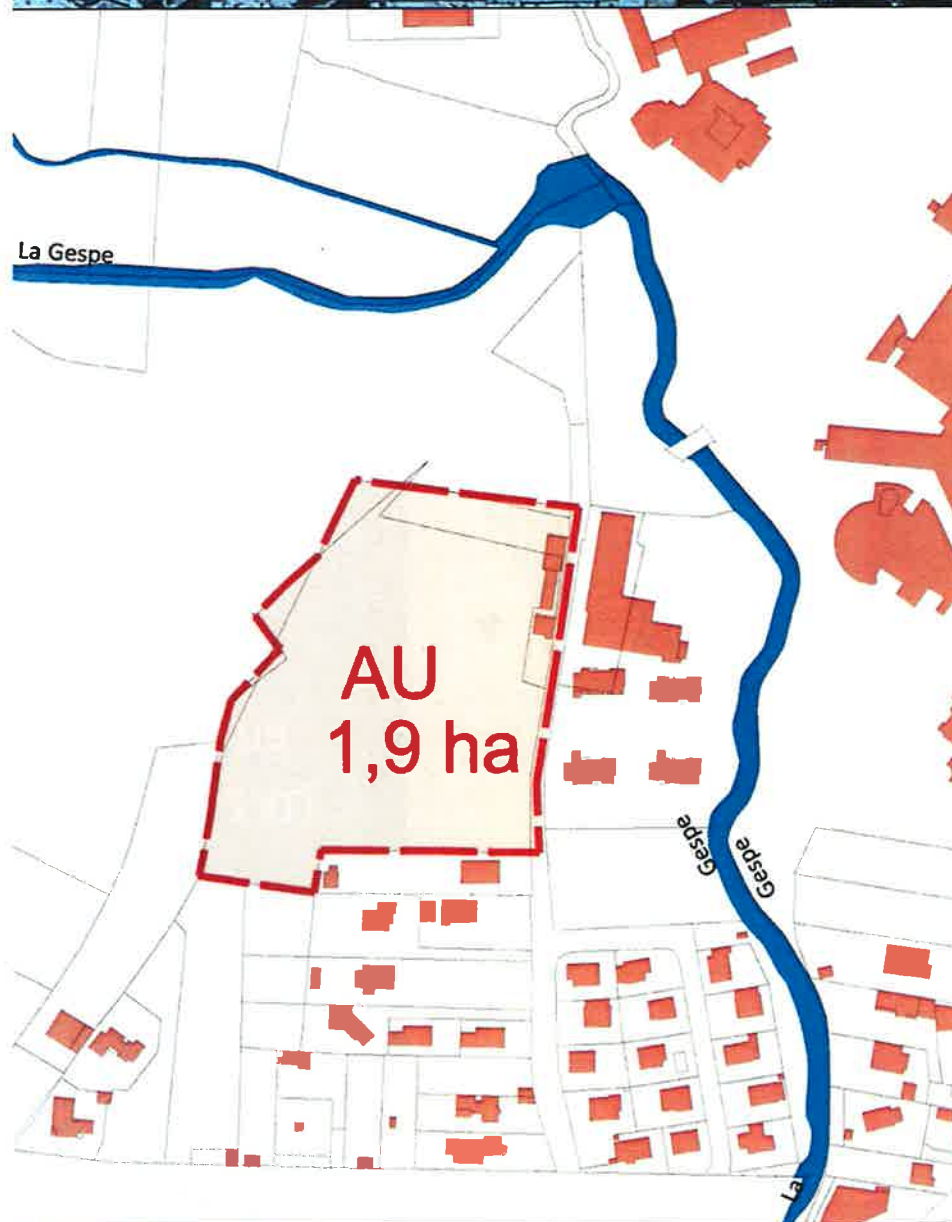

Echelle : 1/2 500



Mercredi 12 juin 2013

Zone 2AU 24,3 ha

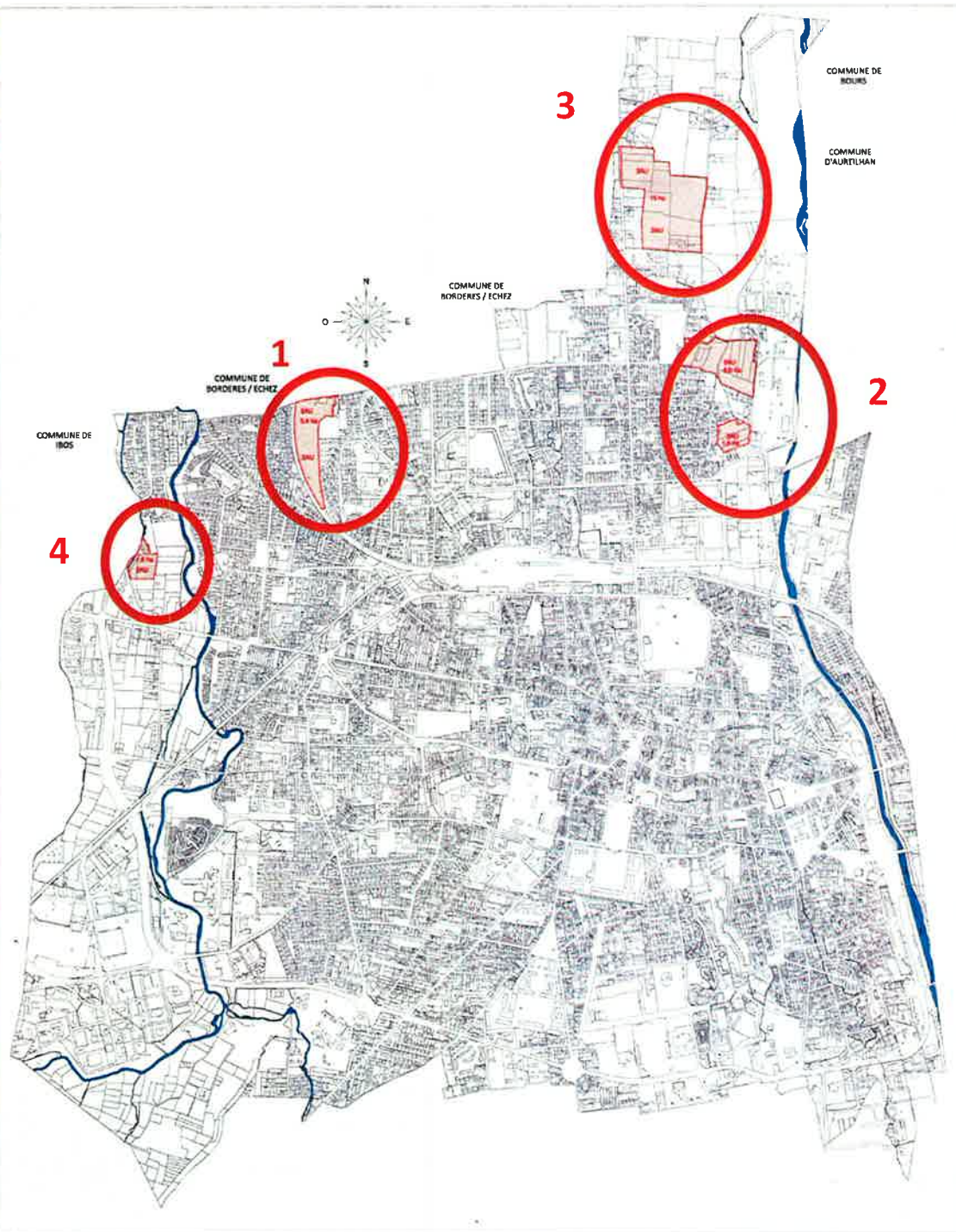



Mercredi 12 juin 2013

Zone 2AU

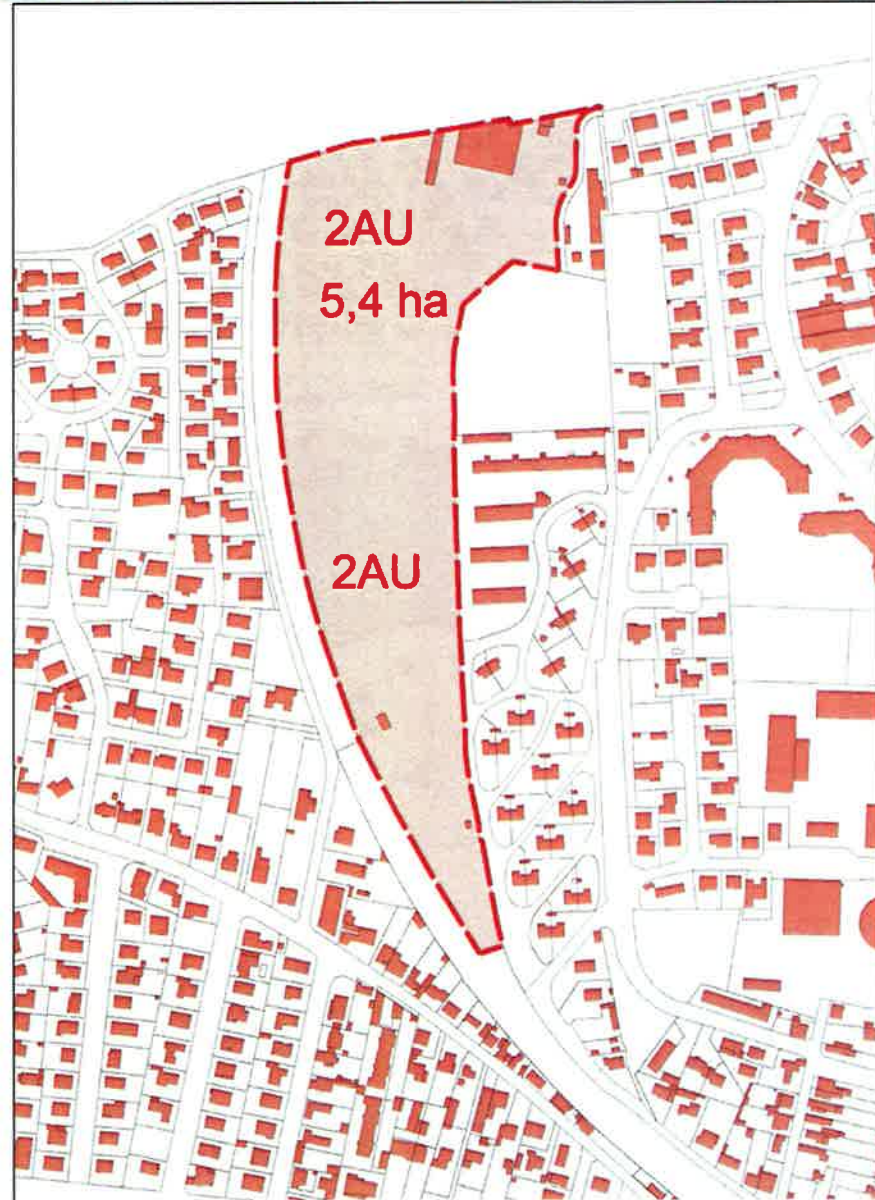

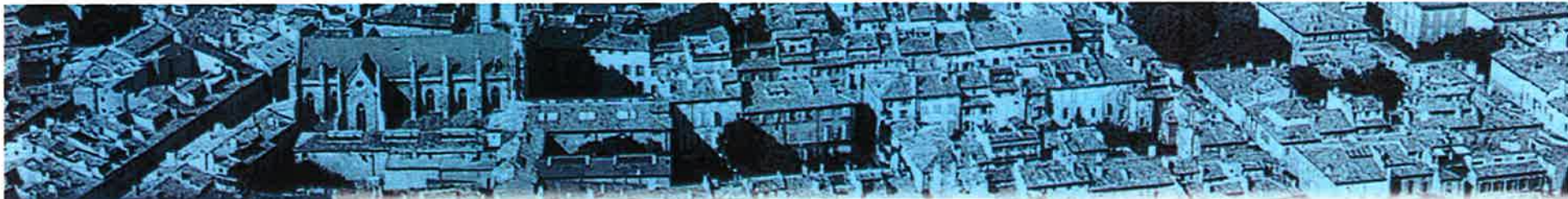

Mercredi 12 juin 2013

Zone 2AU

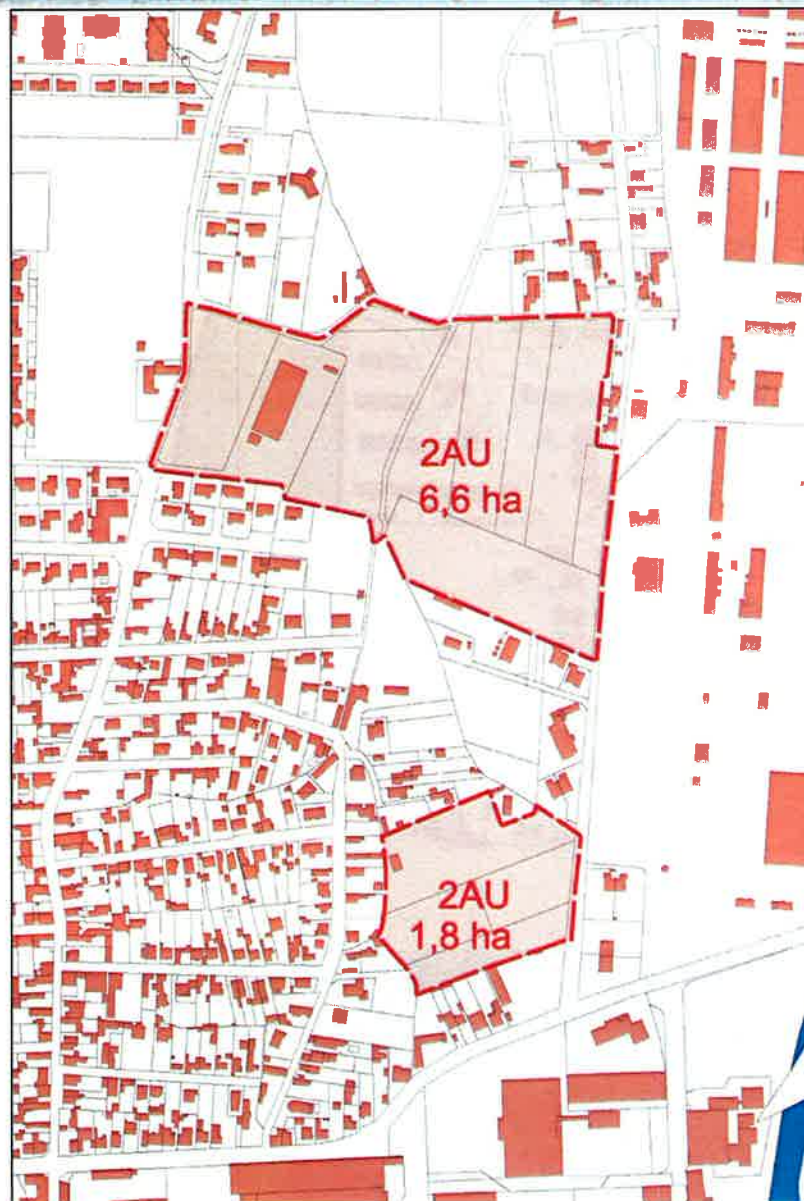



Mercredi 12 juin 2013

Zone 2AU

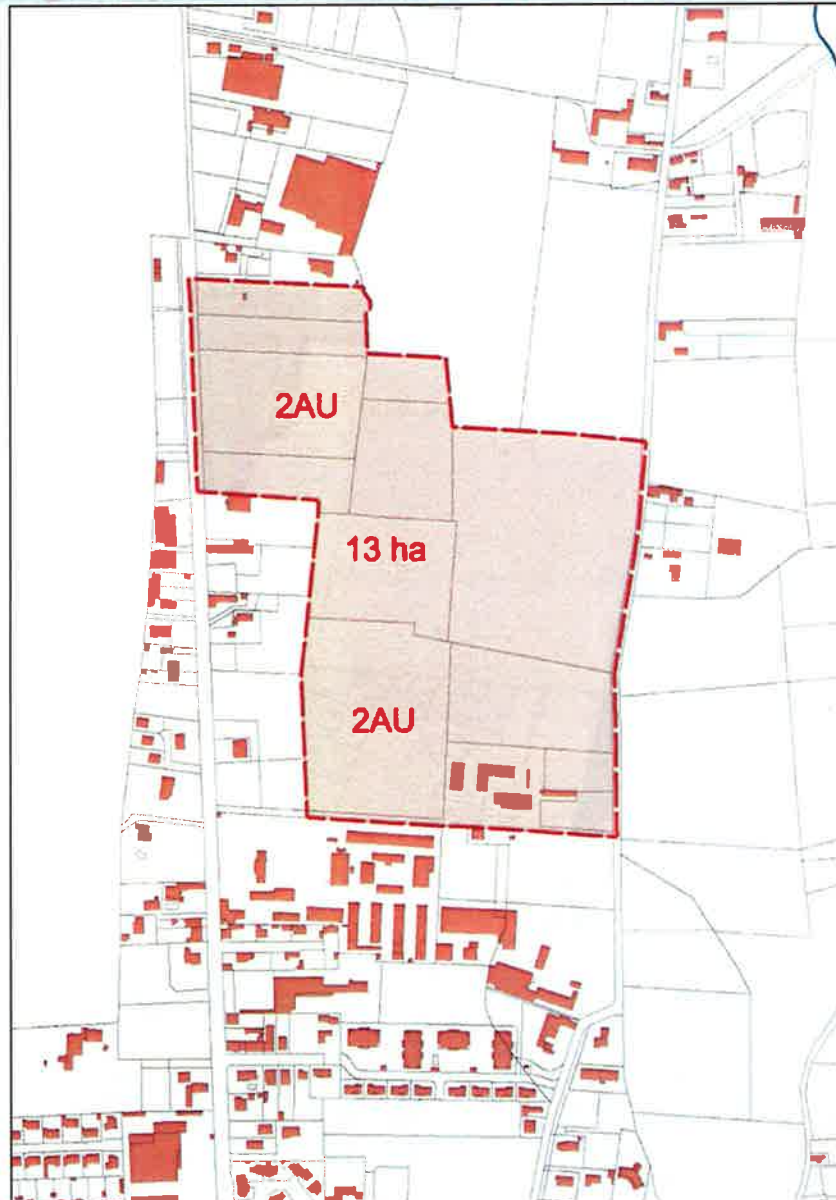



Mercredi 12 juin 2013

Zone 2AU

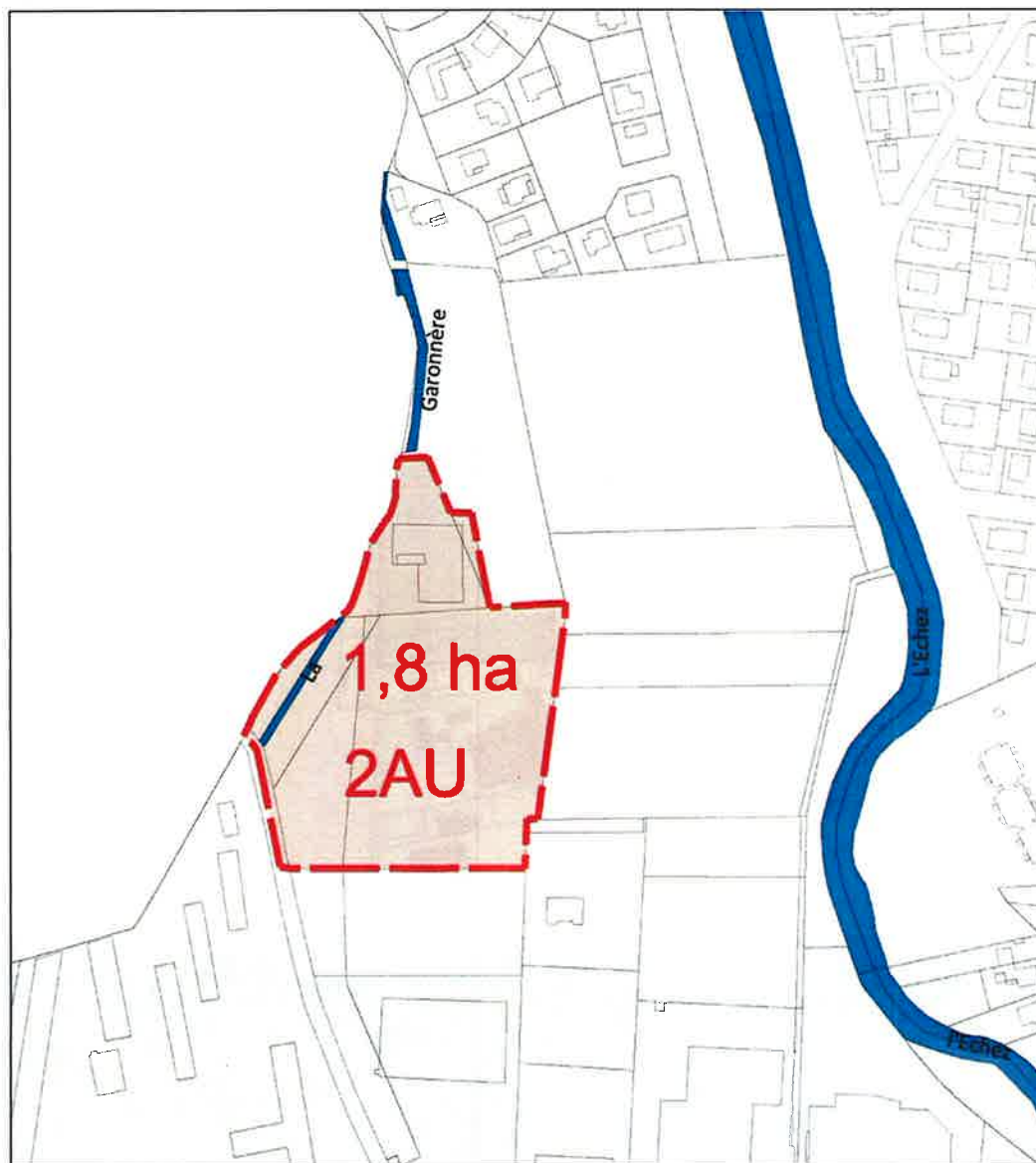

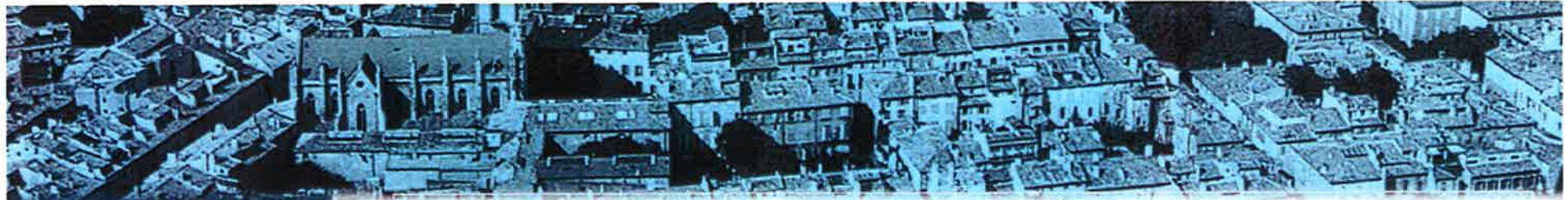

Mercredi 12 juin 2013

Les surfaces



TABLEAU DES SUPERFICIES

POS	Superficie
UA	251,6
UB	243,0
UC	231,1
UD	231,6
UI	203,2
ZAC ORMEAU	23,0
ZAC CENTRE DE GROS	13,1
Total zones U	1 196,5

1NAb	11,2
1NAc	11,3
1NAd	17,7
2NA	88,1
3NA	9,6
Total zones AU	137,9

ND	52,8
NDa	26,0
NC	119,7
Total zones N et A	198,5

TOTAL	1 533,0
--------------	----------------

PLU	Superficie	Superficie disponible	Consommation des espaces agricoles et naturels
UA	350,4		
UB	738,0		
UI	213,5		
UIzc	12,7		
Total zones U	1 314,6		

AU (renouvellement urbain)	4,5	4,2	
AU	1,9	1,9	1,9
2AU (renouvellement urbain)	5,4	5,4	
2AU	24,3	22,4	22,4
Total zones AU	36,1	27,8	Consommation avec report des zones Na du POS 24,3

N	85,4		-32,6
Nh	5,3		20,7
A	91,6		28,1
Total zones N et A	182,3		Consommation réelle des espaces agricoles et naturels à l'horizon 2020 16,2

TOTAL	1 533,0	33,9	
--------------	----------------	-------------	--

Mercredi 12 juin 2013

Cohérence avec
les objectifs de
développement

Objectifs démographiques :

➔ **50 000 habitants en 2020**

Besoin en logements	2013-2020
Liés au desserement des ménages	2 700
Liés à l'accroissement de la population	3 125
Besoin brut en logements	5 825

Création de logements	2013-2020
Réduction de la vacance (30 %)	1 100
Renouvellement urbain et densification urbaine (5 %)	1 200
Urbanisation des zones AU (27,8 ha)	2 680
Capacité d'accueil	4 980

Rappel en 2009:

- 44 952 habitants
- 1,8 personne par ménage
- 23 788 résidences principales
- 3 662 logements vacants

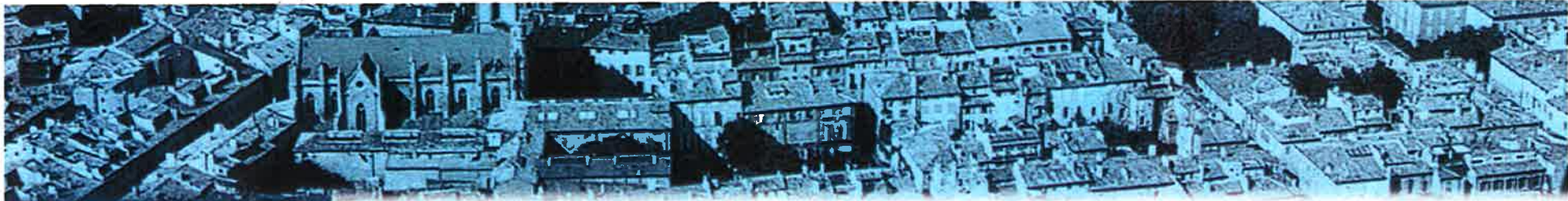

Mercredi 12 juin 2013

COMMUNE DE TARBES

ELABORATION DU PLU

REGLEMENT



MERCI DE VOTRE ATTENTION

